

PODORYS STRECHY

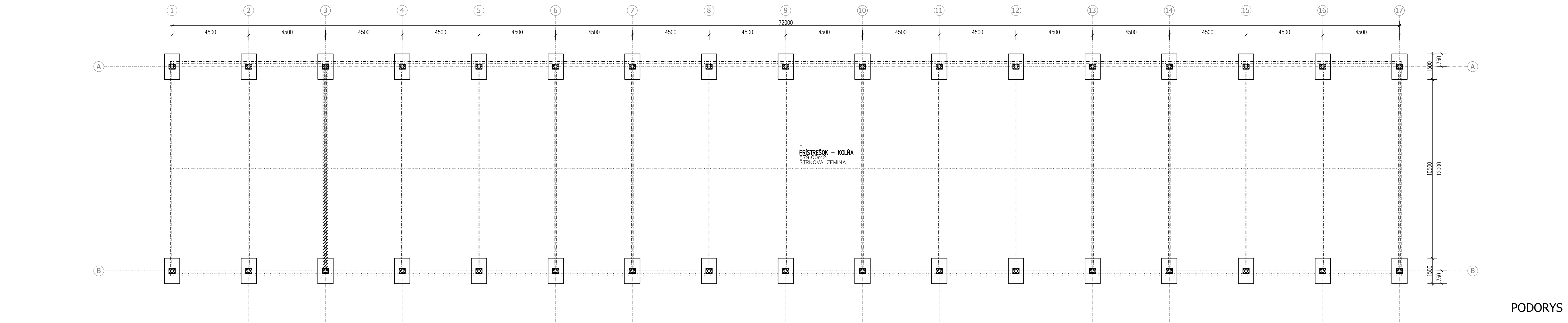

PODORYS

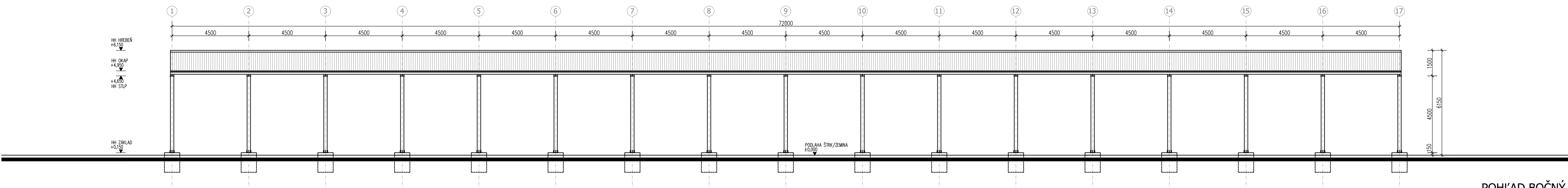

POHĽAD BOČNÝ

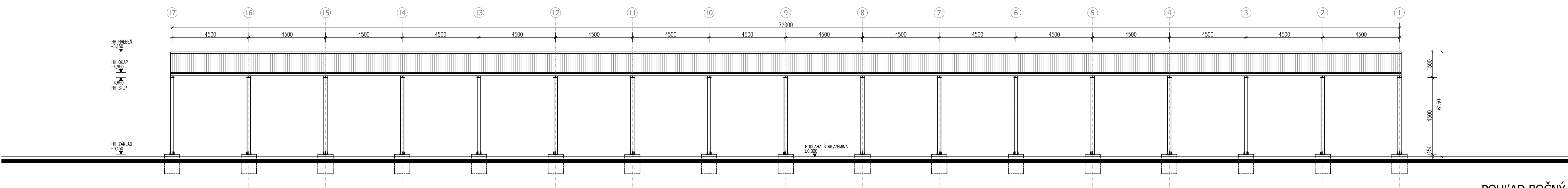

POHĽAD BOČNÝ

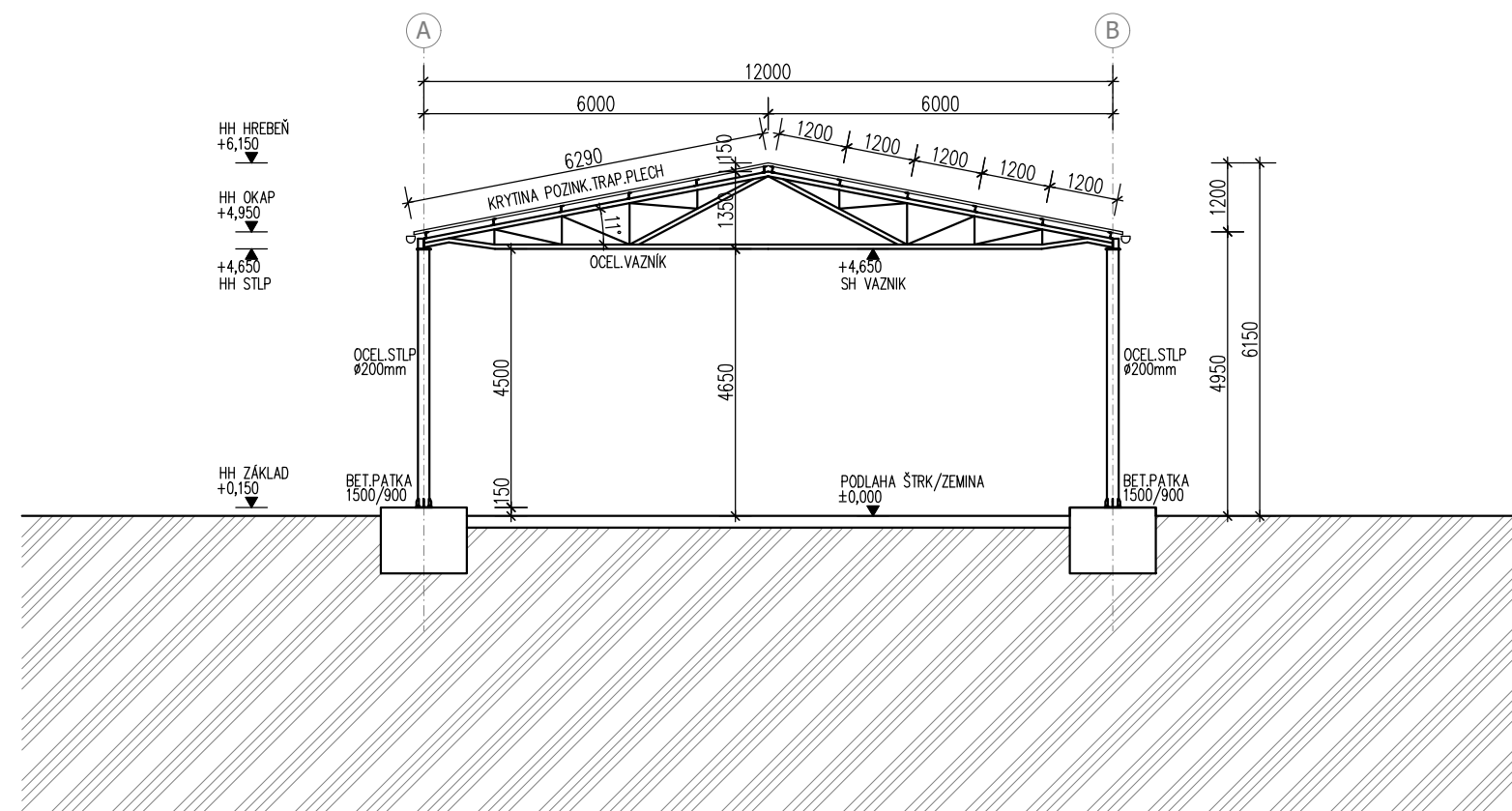

REZ PRIEČNY

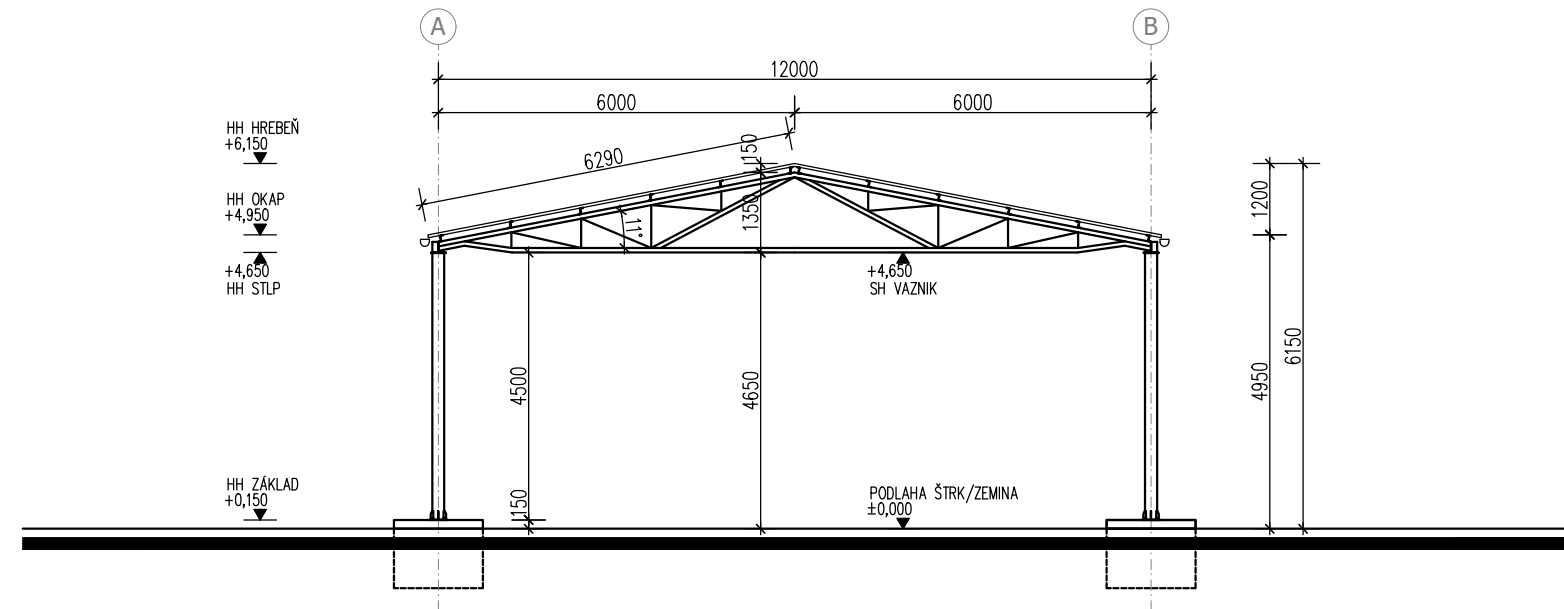

POHĽAD ČELNÝ

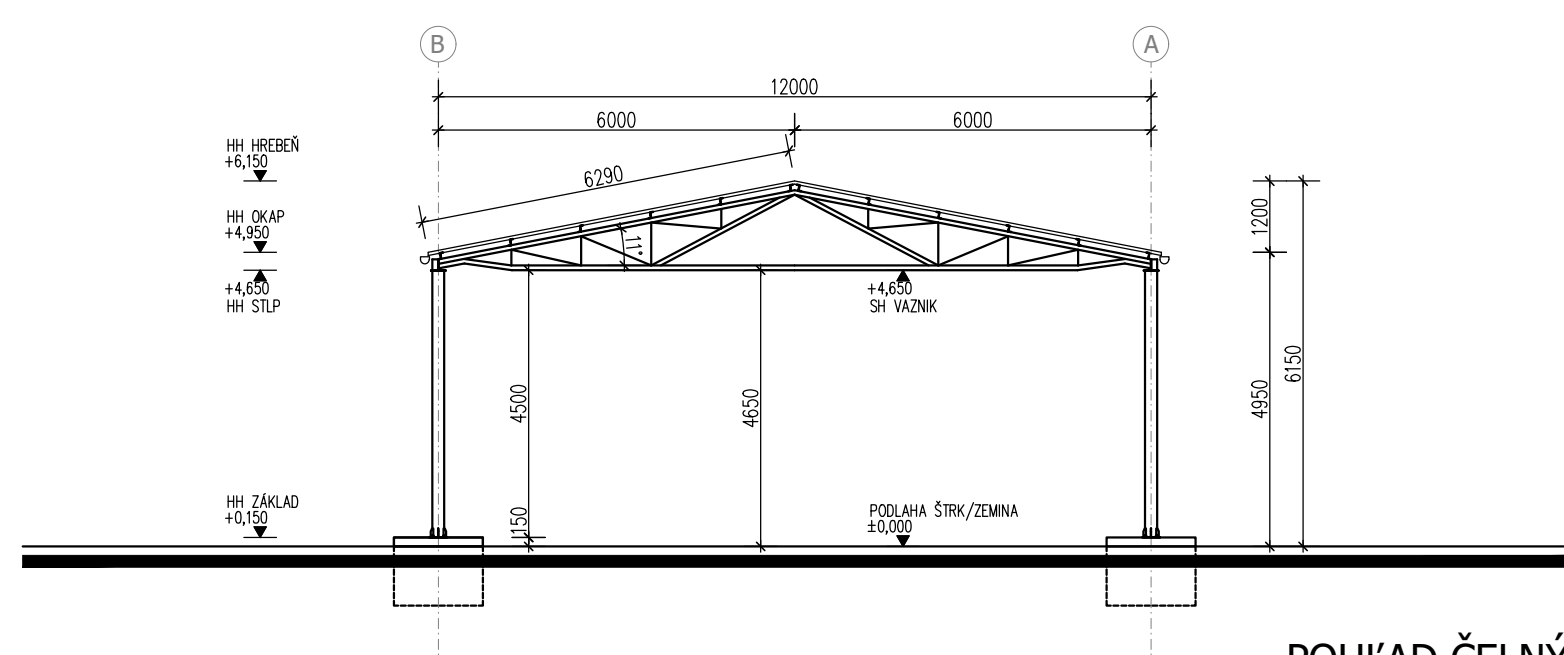

POHĽAD ČELNÝ



JUŽNÝ POHĽAD NA KÖLŇU



ČELNÝ JUHOVÝCHODNÝ POHĽAD NA KÖLŇU



VÝCHODNÝ POHĽAD NA KÖLŇU

#### NAVRHOVANÉ REKONŠTRUKČNÉ PRÁCE:

1. BETONÁŽ POOLAHY – VÝKOP EXISTUJÚCEJ STRÁKOVEJ ZEMINY DO -0,400m, NOVÝ STRÁKOVÝ ZHUTNENÝ PODSYP A NOVÁ BETONOVÁ POOLAHA HR 200mm S O SÉTOVNOU 48 OSA 150/150, STROJOM HLADENÝ, 87m²
2. OPRAVA OCELOVÁ KONŠTRUKCIE – DOPLENIE CHYBÁJÚCH A POŠKODENÝCH PRVKOV KONŠTRUKCIE, DOPLENIE KOTVENIA STUPOV, DOPLENIE ZAVETROVANIA, ODSTRÁNENIE HRDZE A NOVÝ NÁTER OCELOVÝCH KONŠTRUKCÍ
3. OPRAVA PLECHOVEJ KRYTINY
4. NOVÉ OKAPOVÉ ŽLABY (celk.dĺžka: 2x 72,20= 144,40m) A DAŽOVIČE ŽVODY (celk.dĺžka: 4+4ks x 5,00m = 40,0m)
5. NOVÝ HROMOZVOD

NAZOV: MESTO STAVBY		AUTOR: Ing. Andrej Ledešer		VÝK. PRÁCE: ARCHITEKTURA		PROJEKČNÁ KANCELÁRIA		STUPEN: OHLASENÉ	
REKONŠTRUKCIA POĽNOHOSPODÁRSKÝCH OBJEKTŮV		HĽP: Ing. Andrej Ledešer		KONTROLA: Ing. Andrej Ledešer		VÝKON: Ing. Andrej Ledešer		MÄRŠK: 1:100	
MESTO STAVBY: VEĽKÉ DVORČANY-BODLAK, MESTSKÁ VEĽKÉ DVORČANY, Č.p. 232/23, 232/22		INVESTOR: VEĽKÉ DVORČANY-BODLAK, MESTSKÁ VEĽKÉ DVORČANY, Č.p. 232/23, 232/22		PROJEKTANT: Ing. Andrej Ledešer		VÝKON: Ing. Andrej Ledešer		DÁTUM: 13.02.2023	
SEVERNÁ ORIENTÁCIA		PS-01 ARCHITEKTURA		SO-02 REKONŠTR. KÖLNE NA SENO		EXISTUJÚCI STAV		VÝKON: Ing. Andrej Ledešer	
PEVNÝ BÖD		EXISTUJÚCI STAV		PROJEKT NA OHLASENIE STAVOPRÁV		VÝKON: Ing. Andrej Ledešer		SD-02/71	